

SITUACIÓN DEFICIENCIAS DETERMINADAS PREVIO DURANTE POSTERIOR

DEPARTAMENTO:	SAN MARCOS	MUNICIPIO:	IXCHIGUÁN
NOMBRE DEL ESTABLECIMIENTO:	Escuela Oficial Rural Mixta	DIRECCIÓN DEL ESTABLECIMIENTO:	Caserío San Isidro.
CÓDIGO DEL ESTABLECIMIENTO:	12-23-0022-43	FECHA:	4/12/2024



Foto 1: Sustitución de lámina por lámina troquelada aluzinc calibre 26



Foto 2: Sustitución de capote para lamina troquelada.



Foto 3: Sustitución de puertas.



Foto 4: mantenimiento a estructura (lijado, cambio de tubo, cepillado, sujeciones).





Foto 5: Sustitución de chapas.

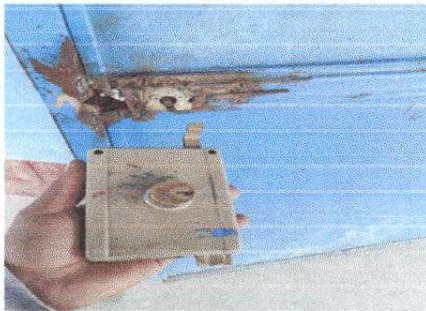

Foto 6: Sustitución de vidrios.

Observación: Si es necesario se pueden agregar hojas adicionales y actualizar el número de hojas.

 Firma y sello del Presidente de la C.P.F.	 Firma y Sello Director Centro Educativo Público
--	---



SITUACIÓN DEFICIENCIAS DETERMINADAS PREVIO DURANTE POSTERIOR

DEPARTAMENTO:	SAN MARCOS	MUNICIPIO:	IXCHIGUÁN
NOMBRE DEL ESTABLECIMIENTO:	Escuela Oficial Rural Mixta	DIRECCIÓN DEL ESTABLECIMIENTO:	Caserío San Isidro.
CÓDIGO DEL ESTABLECIMIENTO:	12-23-0022-43	FECHA:	4/12/2024



Foto 7: Sustitución de balcones.



Foto 8: sustitución de canales pvc.



Foto 9: Pintura en muros exteriores e interiores.

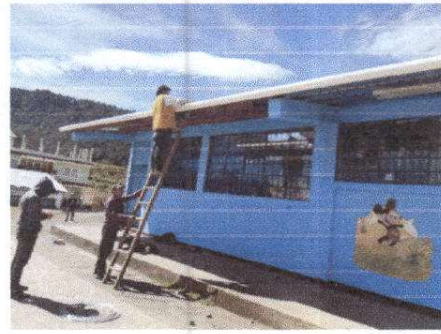

Foto 10: Sustitución de inodoro.



Foto 11: Sustitución de deposito de agua 1700 LT.



Foto 12: Sustitución de accesorios deposito de agua.

Observación: Si es necesario se pueden agregar hojas adicionales y actualizar el número de hojas.

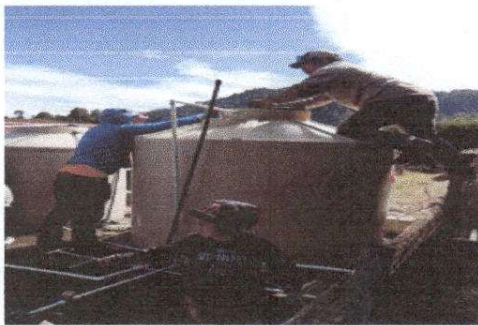
 Firma y sello del Presidente de la OPR		 Firma y Sello Director Centro Educativo Público	
---	---	---	---